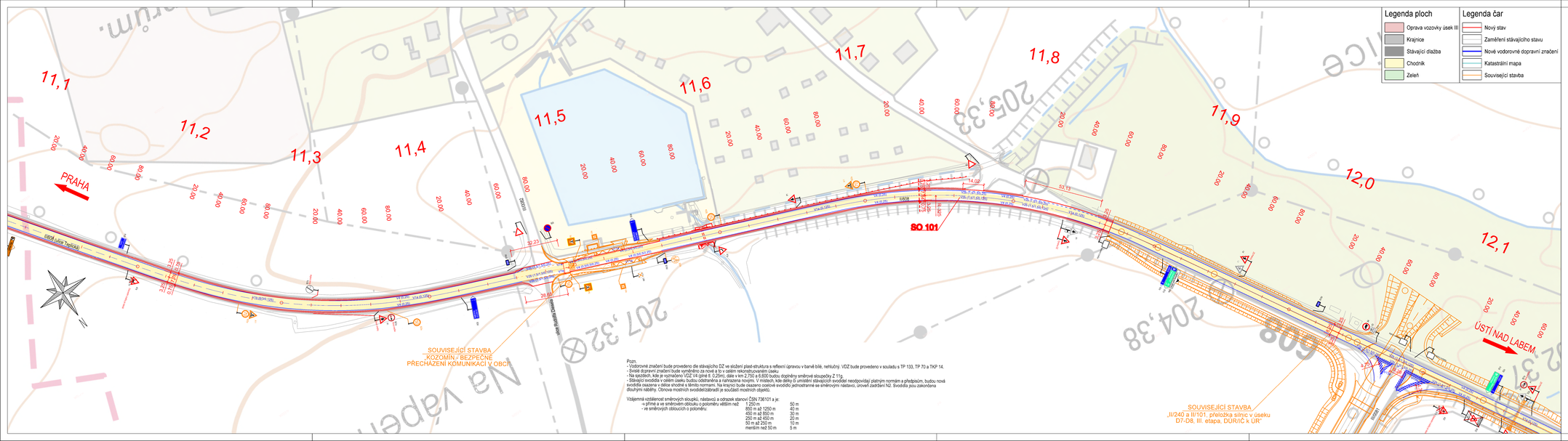

Pozn.
- Vodorovné značení bude provedeno dle stávajícího DZ ve složení plast-struktura a reflexní úpravou v barvě bílé, nehlučný. VDZ bude provedeno v souladu s TP 133, TP 70 a TKP 14.
- Svislé dopravní značení bude vyměněno za nové a to v celém rekonstruovaném úseku.
- Na sjezdech, kde je vyznačeno VDZ V4 (pruh 8 0,25m), dále v km 2,750 a 6,600 budou doplněny směrové sloupečky Z 11g.
- Stávající svodidla v celém úseku budou odstraněna a nahrazena novými. V místech, kde délky či umístění stávajících svodidel neodpovídají platným normám a předpisům, budou nová svodidla osazena v délce shodné s limito normami. Na krajnici bude osazeno cestové svodidlo jednostranné se směrovými nástavci, úroveň zadržení N2. Svodidla jsou zakončena dlouhými náběhy. Obnova mostních svodidel/zábradlí je součástí mostních objektů.

Vzájemná vzdálenost směrových sloupků, nástavců a odrazek stanoví ČSN 736101 a je:

- v přímé a ve směrovém obloucku o poloměru větším než	1 250 m	50 m
	850 m až 1250 m	40 m
	450 m až 850 m	30 m
	250 m až 450 m	20 m
	50 m až 250 m	10 m
	menším než 50 m	5 m

Dokumentace ke stavbě II. etapy
Stavba - km 5,555 - 14,800

SO 150
ČÁST D.1.1

VÝŠKOVÝ SYSTÉM Bpv SOUŘADNICOVÝ SYSTÉM S-JTSK ±0,000 = xxx,xx m n. m.

Číslo změny:	Obsah změny:	Datum změny:
01	-	-
02	-	-
03	-	-

Objednatel:
Středočeský kraj
STŘEDOČESKÝ KRAJ
Zborovská 11, 150 21 Praha 5

Generální projektant:
SUDOP PRAHA
SUDOP PRAHA a.s.
Olšanská 1a, 130 80 Praha 3
tel.: +420 267 094 111
e-mail: praha@sudop.cz

Hlavní inženýr projektu:
Bc. Josef Jarčík
Garant profese:
-

Vedoucí střediska: ING. MIROSLAV VÁŇA
Odpovědný projektant: ING. IO. PS. ING. JANA HAJNIŠOVÁ
Vypracoval: ING. JANA HAJNIŠOVÁ
Kontrolovat: ING. LUKÁŠ ČERNÝ

Název akce:
II/608 hr.hl.m. Praha - Veltrusy - II/101
I. etapa, km 1,960 - 14,800

Číslo smlouvy: 20-233.200
Projektový stupeň: PDPS

Část:
SO 150 Definitivní dopravní značení

Datum: 08/2022
Číslo části: D.1.1

Název přílohy:
Situace - sekce 8

Měřítko: 1:1000
Počet formátů: 6xA4
Číslo přílohy: **2.8**

DOKUMENT LZE UŽÍVAT POUZE VE SMYSLU PŘEDLOŽENÉ SMLOUVY O DILO. ŽÁDNÁ JINÁ ČÁST NEMŮŽE BÝT DLE ZÁKONA L 121/2000 SB. KOPÍROVÁNA NEBO JINÝM ZPŮSOBEM NEDŘÍKANÁM MIMO SOUHLAS SUDOP PRAHA a.s.